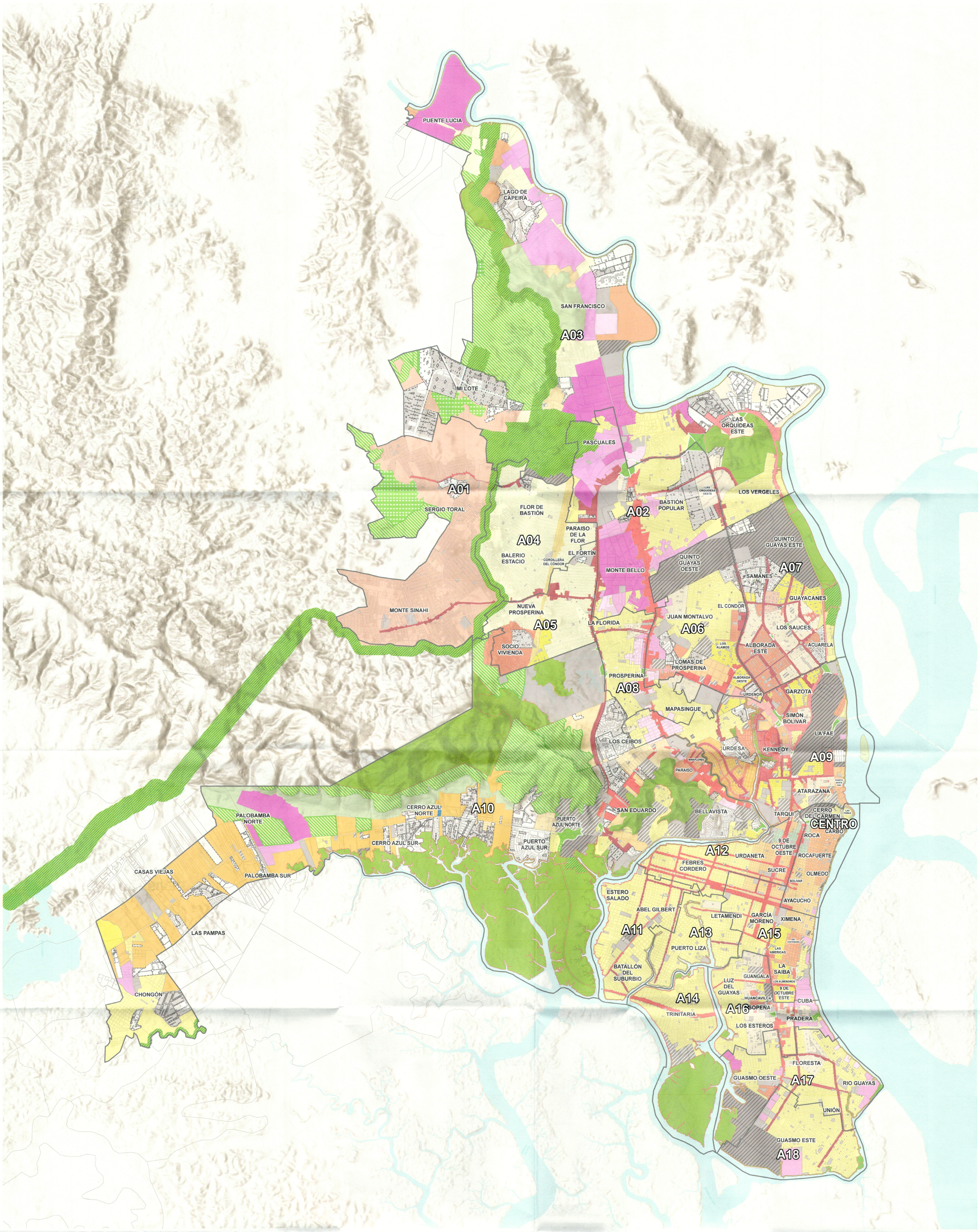

UBICACIÓN

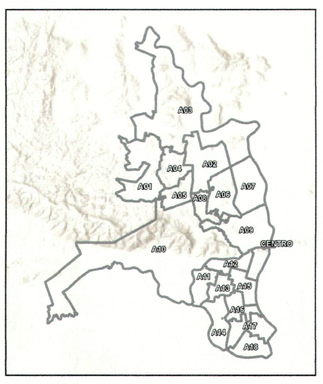

ZONAS

- CC-1-E
- CC-1-F
- CC-1-G
- CC-1-H
- CC-1-I
- CC-2-E
- CC-2-F
- CC-2-G
- CC-2-H
- CC-3-F
- CC-3-G
- CC-3-H
- CC-3-I
- CC-4-F
- CC-5-G
- CC-6-H
- CC-7-G
- CC-8-H
- CC-8-H-LOT. SEÑORA PAREJA
- CC-9-I
- CC-10-F
- CC-10-G
- CC-10-H
- CC-10-I
- CC-DR. IGNACIO CUESTA GARCÉS
- CC-FCO. BOLOÑA
- CC-KN
- CC-KN-1
- CC-VE
- UCS-PLAN PARCIAL
- ZC-1
- ZC-2
- ZC-3
- ZC-4
- ZE-C
- ZE-EMT
- ZE-P
- ZE-P1
- ZE-P2
- ZE-V
- ZE-V1
- ZE-V2
- ZE-V3
- ZE-VI
- ZE-VPR
- ZEQ
- ZEQ-P
- ZEQ-p
- ZEU
- ZEU-P
- ZI-1
- ZI-2
- ZI-3
- ZMR-1-B-(STA. LEONOR)
- ZMR-1-C
- ZMR-1-D
- ZMR-1.1-D
- ZMR-2-D
- ZMR-3-C
- ZMR-3-D
- ZMR-4-C
- ZMR-4-D
- ZMR-4-E
- ZMR-NC-3-D
- ZMR-NC-4-D
- ZMR-NC-5-C
- ZP-1
- ZP-1-A
- ZP-1-C
- ZP-1-STA. ANA 3 (ETAPA 3)
- ZP-1.1-B
- ZP-1.2-D
- ZP-2
- ZP-2-(LOT. SEÑORA PAREJA)
- ZP-2-C
- ZP-3
- ZP-4-D
- ZP-STA. ANA 1-A (ETAPA 1-2)
- ZP-STA. ANA 1-B (ETAPA 1-2)
- ZP-STA. ANA 2 (ETAPA 1-2)
- ZPI-1
- ZPI-2
- ZR-1-A
- ZR-2-A
- ZR-2-B
- ZR-2-C
- ZR-2-T
- ZR-3-B
- ZR-3-B-(STA. LEONOR)
- ZR-3-C
- ZR-3-D
- ZR-3-E
- ZR-4-A
- ZR-4-B
- ZR-4-C
- ZR-4-C-(ENTORNO LAGUNA ARTIFICIAL)
- ZR-5-A
- ZR-5-B
- ZR-RI
- ZR-VC
- ZRC-1
- ZRC-2
- ZRC-KN
- ZMR-S-C
- ZMR-S-J

ALCALDÍA DE GUAYAQUIL | Ciudad de todos

MUY ILUSTRE MUNICIPALIDAD DE GUAYAQUIL — Por Guayaquil Independiente

DUMCE — DIRECCIÓN DE URBANISMO, MOVILIDAD, CATASTRO Y EDIFICACIONES

DIRECCIÓN DE URBANISMO, MOVILIDAD, CATASTRO Y EDIFICACIONES

PROYECTO:

PLAN DE DESARROLLO Y ORDENAMIENTO TERRITORIAL Y PLAN DE USO Y GESTIÓN DEL SUELO DEL CANTÓN GUAYAQUIL 2023 - 2027

CONTENIDO:

SUBZONAS DE LA CABECERA CANTONAL

ESCALA GRÁFICA: 0 0.2 0.4 0.8 1.2 1.6 2 2.4 2.8 3.2 Kilometers

COORDINATE SYSTEM: WGS 1984 UTM ZONE 17S
PROJECTION: TRANSVERSE MERCATOR
DATUM: WGS 1984

N

EQUIPO COORDINADOR:

ARQ. LUIS ALFONSO SALTOS E.
ARQ. FERNANDA VASCO C.
ARQ. GINO MERA G.
ARQ. CARLOS BORJA B.
ARQ. ISABEL MEDINA M.
ING. FREDDY GRANDA P.
ARQ. EVELYN MITE H.
TLGO. RICARDO DEFILIPPI O.
ARQ. MARGARITA VENTURA T.
ARQ. FERNANDO LÓPEZ P.
ARQ. DAVID ROJAS C.
ARQ. ALICIA ÁLAVA H.
ARQ. KARINA DOMÍNGUEZ R.
ARQ. MA. ELENA LANDÍVAR O.
ARQ. ESTEFANIA CÁRDENAS N.

EQUIPO DE ESTUDIO:

ING. WILLDY MARTILLO L.
ARQ. KARLA FONG B.
ING. DARWIN PAGALO T.
ARQ. WILMER ZUÑIGA P.
ING. MA. JOSÉ SUAREZ M.
ING. MA. AUXILIADORA MARIDUEÑA A.
ARQ. CARLOS BUSTAMANTE C.
ING. NORMA ZAMBRANO C.
ARQ. DAYANA AÑAZCO S.
ING. ERIKA PEÑAFIEL T.
ARQ. ANDREA ROMÁN A.
ARQ. DIANA QUIERO M.
ARQ. JONATHAN BARREZUETA V.
ARQ. ROGGER SALAS S.
ARQ. DIEGO LOZANO S.
ING. BYRON RONQUILLO M.
ARQ. GINA ALMACHI R.
ARQ. EALEEN SALAZAR F.

FECHA: OCTUBRE/2024

ANEXO: 8.1

COORDINADORA GENERAL DE PLANIFICACIÓN, PROYECTOS Y MOVILIDAD (E)

ARQ. ANA PENDOLA MANRIQUE

DIRECTORA GENERAL DE URBANISMO, MOVILIDAD, CATASTRO Y EDIFICACIONES (E)

ARQ. MIRIAM CUMBA ESCOVAR