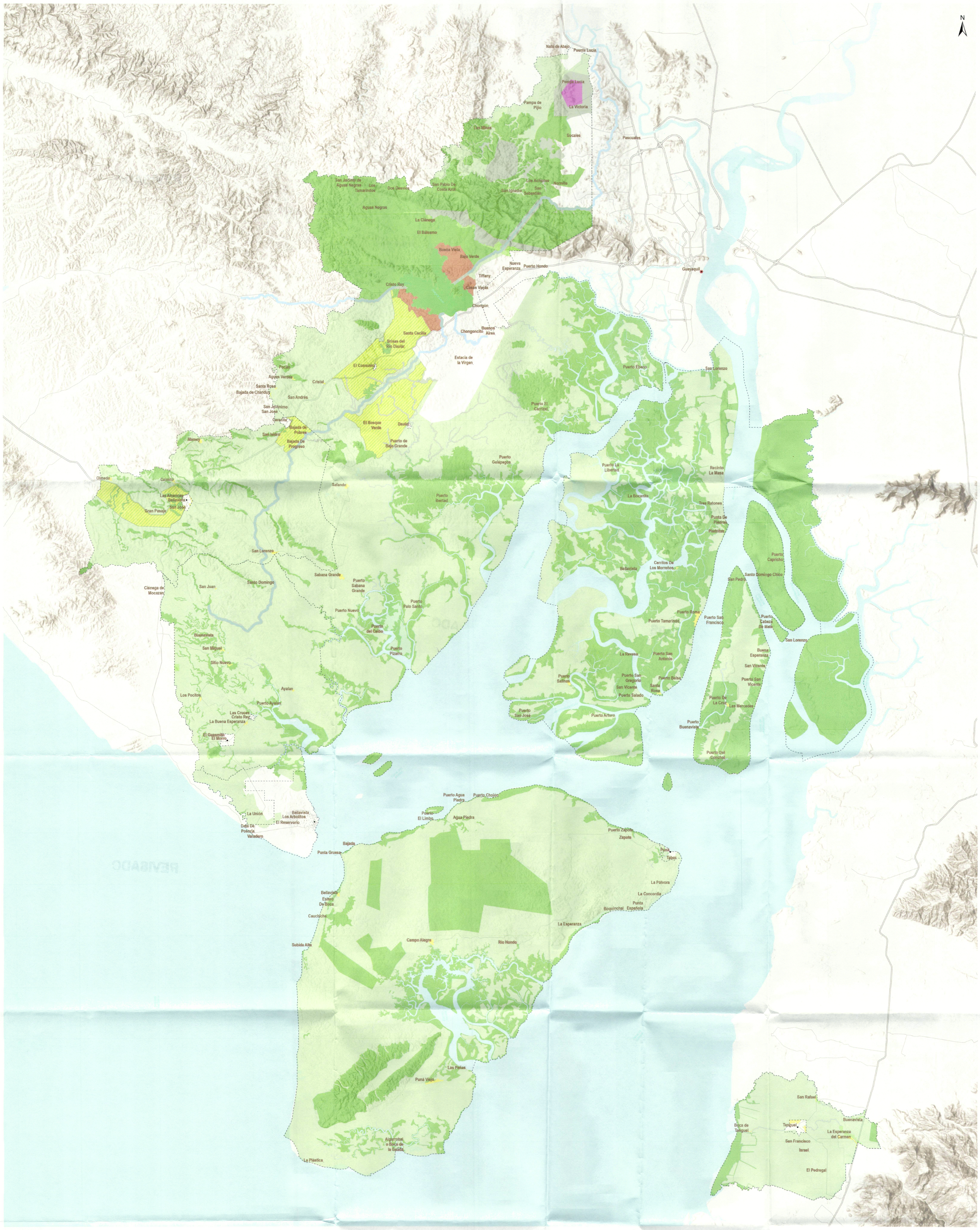

UBICACIÓN

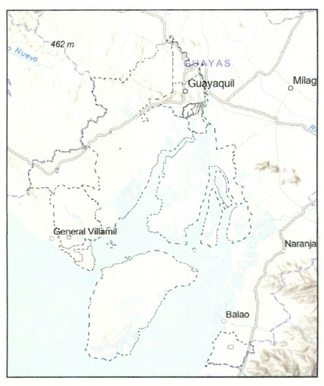

SIMBOLOGIA

- Limite
- TRASVASE DAULE - STA. ELENA
- RÍOS Y ESTEROS

CENTROS POBLADOS

- CABECERA CANTONAL
- CABECERA PARROQUIAL
- RECINTO, COMUNA O BARRIO
- LÍMITE CONALI

SIMBOLOGIA

USOS ESPECIFICOS RURALES

- AGROPECUARIO
- AGROPECUARIO-RESIDENCIAL DE BAJA DENSIDAD
- APROVECHAMIENTO EXTRACTIVO
- INDUSTRIAL DE ALTO RIESGO
- PROTECCION DE RIESGOS
- PROTECCION ECOLOGICA
- RESIDENCIAL DE BAJA DENSIDAD
- TURISTICO
- LÍMITE CONALI

ALCALDÍA DE GUAYAQUIL | Ciudad de todos

MUY ILUSTRE MUNICIPALIDAD DE GUAYAQUIL — Por Guayaquil Independiente

DUMCE — DIRECCIÓN DE URBANISMO, MOVILIDAD, CATASTRO Y EDIFICACIONES

DIRECCIÓN DE URBANISMO, MOVILIDAD, CATASTRO Y EDIFICACIONES

PROYECTO:

PLAN DE DESARROLLO Y ORDENAMIENTO TERRITORIAL Y PLAN DE USO Y GESTIÓN DEL SUELO DEL CANTÓN GUAYAQUIL 2023 - 2027

CONTENIDO:

USOS DE SUELO ESPECÍFICOS DE LOS POLÍGONOS DE INTERVENCÓN TERRITORIAL DEL SUELO RURAL DEL CANTÓN GUAYAQUIL

ESCALA GRÁFICA: 0 1000 2000 4000 6000 8000 10000 Metros

COORDINATE SYSTEM: WGS 1984 UTM ZONE 17S
PROJECTION: TRANSVERSE MERCATOR
DATUM: WGS 1984

N

EQUIPO COORDINADOR:

ARQ. LUIS ALFONSO SALTOS E.
ARQ. FERNANDA VASCO C.
ARQ. GINO MERA G.
ARQ. CARLOS BORJA B.
ARQ. ISABEL MEDINA M.
ARQ. FREDDY GRANDA P.
ARQ. EVELYN MITE H.
TLGO. RICARDO DEFILIPPI O.
ARQ. MARGARITA VENTURA T.
ARQ. FERNANDO LÓPEZ P.
ARQ. DAVID ROJAS C.
ARQ. ALICIA ÁLAVA H.
ARQ. KARINA DOMÍNGUEZ R.
ARQ. MA. ELENA LANDÍVAR O.
ARQ. ESTEFANIA CÁRDENAS N.

EQUIPO DE ESTUDIO:

ING. WILLDY MARTILLO L.
ARQ. KARLA FONG B.
ING. DARWIN PAGALO T.
ARQ. WILMER ZUÑIGA P.
ING. MA. JOSÉ SUAREZ M.
ING. MA. AUXILIADORA MARIDUEÑA A.
ARQ. CARLOS BUSTAMANTE C.
ING. NORMA ZAMBRANO C.
ARQ. DAYANA AÑAZCO S.
ING. ERIKA PEÑAFIEL T.
ARQ. ANDREA ROMÁN A.
ARQ. DIANA CUERO M.
ARQ. JONATHAN BARREZUETA V.
ARQ. ROGGER SALAS S.
ARQ. DIEGO LOZANO S.
ING. BYRON RONQUILLO M.
ARQ. GINA ALMACHI R.
ARQ. EALEEN SALAZAR F.

FECHA: OCTUBRE/2024

ANEXO: 7.9

COORDINADORA GENERAL PLANIFICACIÓN PROYECTOS Y MOVILIDAD (E):

ARQ. ANA PENDOLA MANRIQUE

DIRECTORA GENERAL DE URBANISMO, MOVILIDAD, CATASTRO Y EDIFICACIONES (E)

ARQ. MIRIAM CUMBA ESCOVAR